Pubblicata su ***Associazione Astronomica Euganea*** (http://www.astronomia-euganea.it/drupal)

C/2009 R1 (McNaught)

Inviato da d.villanova il Mar, 15/06/2010 - 18:22

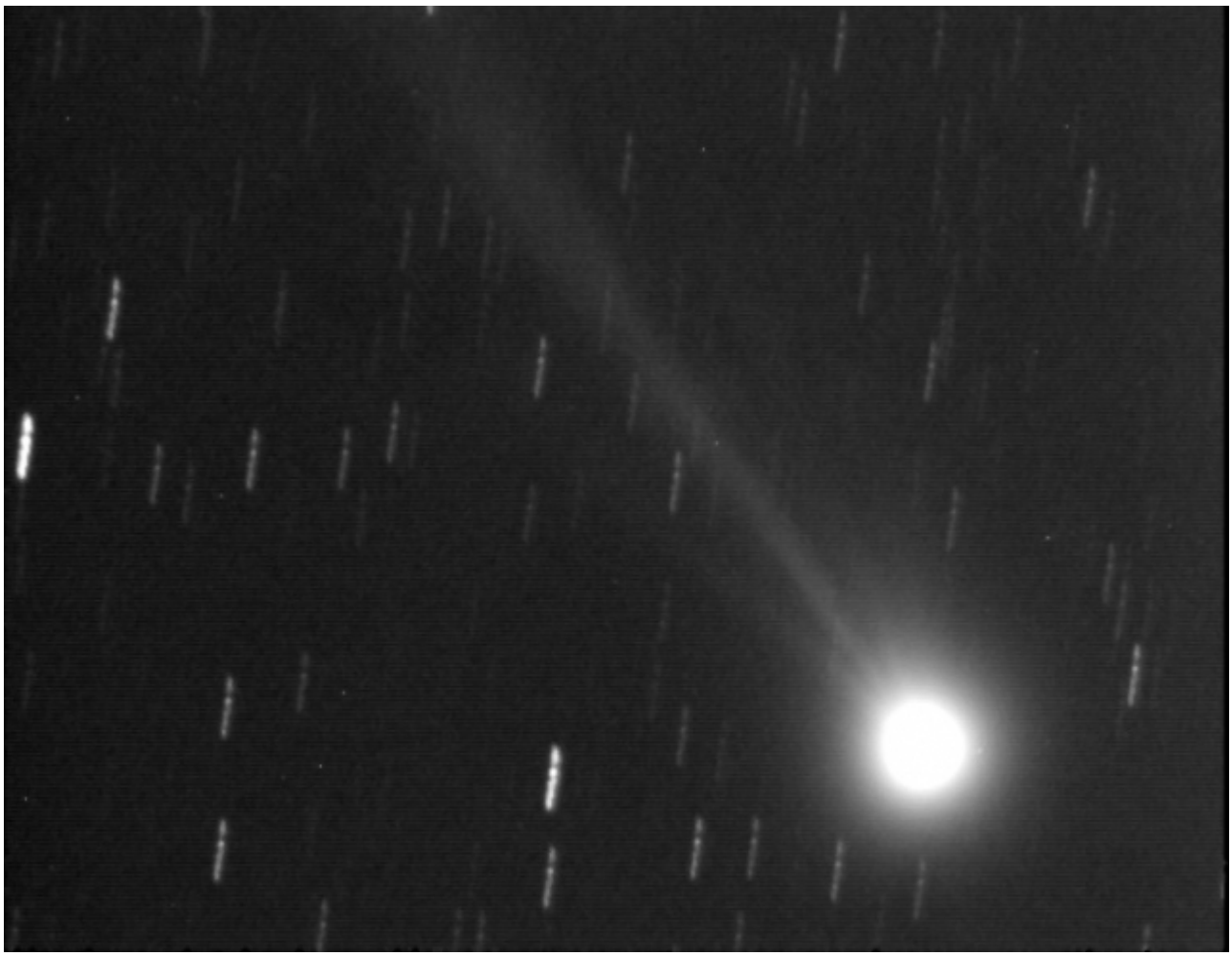

Autore: d.villanova

Nome oggetto: C/2009 R1 (McNaught)

[illegible] M7

Somma di 15 immagini da 60 secondi eseguite il 06/06/2010 a partire dalle ore 03.40
la camera guida lavora con un rifrattore Vixen da 60 mm F/7

Comete [1]

Tutti i loghi e marchi in questo sito sono di proprietà dei rispettivi proprietari.
I commenti e gli articoli sono di proprietà dei rispettivi autori mentre il resto © dal 2002 ad oggi è di proprietà dell'Associazione Astronomica Euganea.

Associazione Astronomica Euganea
C.F. 92068330288
via C. Battisti, 59D - 35010 LIMENA (PD)
info@astronomia-euganea.it

Credits

URL di origine (Salvata il *02/05/2024 - 15:34*): http://www.astronomia-euganea.it/drupal/image/c2009-r1-mcnaught

Links:
[1] http://www.astronomia-euganea.it/drupal/gallery/comete